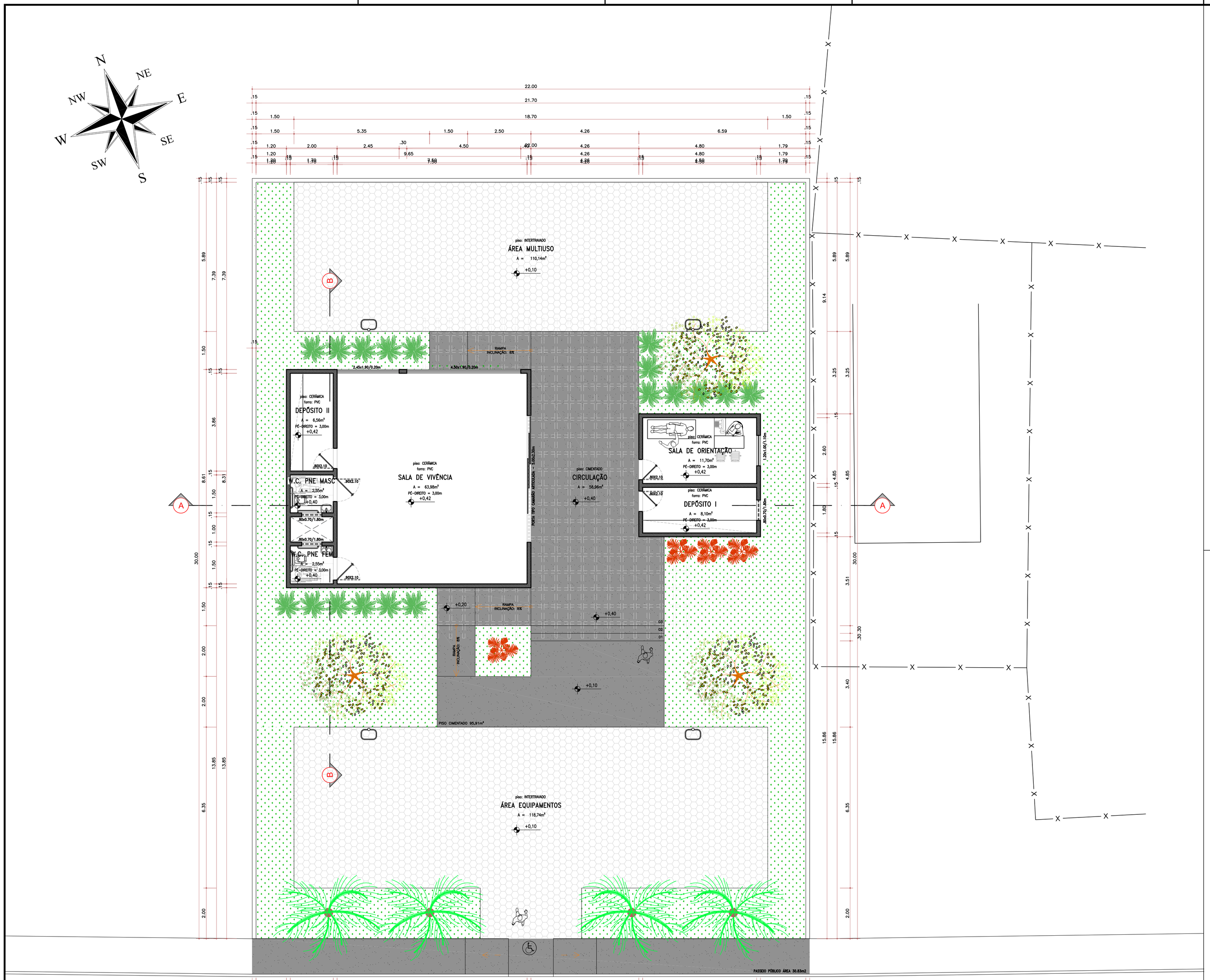

PROJETO ARQUITETÔNICO
PLANTA BAIXA
ESCALA: 1/75

FORMATO A1 (841x594)

NORMAS UTILIZADAS

1. ABNT NBR 6492–1994 – REPRESENTAÇÃO DE PROJETOS DE ARQUITETURA;
2. ABNT NBR 16636/1–2017 – ELABORAÇÃO E DESENVOLVIMENTO DE SERVIÇOS TÉCNICOS ESPECIALIZADOS DE PROJETOS ARQUITETÔNICOS E URBANÍSTICOS PARTE 1: DIRETRIZES E TERMINOLOGIA;
3. ABNT NBR 16636/2–2017 – ELABORAÇÃO E DESENVOLVIMENTO DE SERVIÇOS TÉCNICOS ESPECIALIZADOS DE PROJETOS ARQUITETÔNICOS E URBANÍSTICOS PARTE 2: PROJETO ARQUITETÔNICO;
4. PLANO DIRETOR DO MAIKAI RESIDENCIAL;
5. CÓDIGO DE OBRAS E EDIFICAÇÕES DE BARRA DOS COQUEIROS, DE 03 DE JULHO 2014.

QUADRO DE ÁREAS

ÁREA DO TERRENO	660,00²
ÁREA TOTAL CONSTRUÍDA	394,20m²
ÁREA LIVRE (A.L.)	205,12m²
ÁREA MULTIUSO	110,14m²
ÁREA DE EQUIPAMENTO	118,74m²
ÁREA DE CIRCULAÇÃO	58,96m²

LEGENDAS

ALVENARIA DE BLOCO CERAMICO	PISO INTERTRAVADO ÁREA: 228,88m²
ALVENARIA DE BLOCO CERAMICO h=0.90	GRAMA ESMERALDO EM PLACAS ÁREA: 208.63m²
ALVENARIA DE BLOCO CERAMICO h=1.20	IPÊ AMARELO – 03 UNIDADES
ALVENARIA DE BLOCO CERAMICO COM REVESTIMENTO DE GESSO ACARTONADO PREENCHIDO COM LÃ DE ROCHA	KAIZUKA – 18 UNIDADES
ALVENARIA DE BLOCO CERAMICO h=2.00	BAMBU – MOSSÔ – 04 UNIDADES
PISO CIMENTADO ÁREA: 95,91m²	PALMEIRA IMPERIAL – 4 UNIDADES

LISTA DE EQUIPAMENTOS

ATENÇÃO

1. TODAS AS NOTAS E ORIENTAÇÕES DEVEM SER EXECUTADAS;
2. ALTERAÇÕES NESTE PROJETO SOMENTE COM AUTORIZAÇÃO EXPRESSA DO PROJETISTA;
3. IMPRIMIR ESSE DESENHO COLORIDO;

TODOS OS DIREITOS RELATIVOS A ESTE PROJETO / DOCUMENTO SÃO RESERVADOS A PREFEITURA MUNICIPAL DE ROSÁRIO DO CATETE / SE, SENDO TERMINANTIMENTO PROIBIDA A REPRODUÇÃO DO MESMO, A VIOLAÇÃO DOS DIREITOS AUTORAIS, LEIS Nº 9.160/98 E Nº 5.194/66, É CRIME PREVISTO NO CÓDIGO PENAL (DECRETO LEI Nº 2.848 DE 07/12/1940).

Nº	DESCRIÇÃO	AUTOR	DATA
00	EMITIDO PARA APROVAÇÃO / ANÁLISE	RAUL	03/05/2019
00	ESTUDO INICIAL	JONATHA	11/03/2018

MINISTÉRIO DA SAÚDE
ESPLANADA DOS MINISTÉRIOS, BLOCO G, TÉRREO
BRASÍLIA/DF – CEP: 70058–900
TELEFONE: (61) 33158860 | E–mail: 136@saude.gov.br

PREFEITURA MUNICIPAL DE ROSÁRIO DO CATETE
ESTADO DE SERGIPE
PRAÇA CLODOALDO PASSOS, 38 – CENTRO, ROSÁRIO DE CATETE – SE, 49.7600–000
E–MAIL: gabinete@rosariodocatete.se.gov.br | WWW.RASARIODOCATETE.SE.GOV.BR
HORÁRIO DE FUNCIONAMENTO: SEG. A SEX. 07:00–13:00

PROJETO

PROJETO PARA CONSTRUÇÃO

ACADEMIA DA SAÚDE

AVENIDA TAMANDARÉ – BAIRRO TAMANDARÉ – ROSÁRIO DO CATETE/SE

ÁREA TÉCNICA	*CÓDIGO DO PROJETO*
PROJETO ARQUITETÔNICO	PE/433–2019

TÍTULO

PROJETO EXECUTIVO

FACHADAS

AUTOR DO PROJETO	*REGISTRO NACIONAL DO PROFISSIONAL*	*FUNÇÃO*
ENG. RAUL LIMA DIAS	RNP: 2713117062	ENGENHEIRO CIVIL

Nº	DESENHO	DESCRIÇÃO	AUTOR	DATA
01	TOPO.RUA DA PALHA.DWG	PROJETO ARQUITETONICO	ENG ELIAKIM	14/11/2017

ESCALA 1:75	*ESCALA DE PLOTAGEM* 1x1
DATA DE EMISSÃO MAIO/2019	*REVISÃO* 0
FOLHA 02/09	*FORMATO* A1
Nº DO DESENHO PE433.2019–ARQ_R00.dwg	

CONCEPÇÃO GRÁFICA — *UNIDADE DE PROJETOS*
JONATHA SANTOS
(xx79) 99891–0071

GERENTE DE PROJETOS — *UNIDADE DE PROJETOS*
CLESIANE LIMA ANDRADE DIAS
RNP: 2711276805

RESPONSÁVEL TÉCNICO — *DIRETORIA DE ENGENHARIA*
RAUL LIMA DIAS
RNP: 2713117062

DIRETÓRIO DE ARQUIVAMENTO: C:\Users\Jonatha Bueno\Desktop\01_METRICA\CAÓRIO DE TRABALHO\PE433.2019 – PM ROSÁRIO DO CATETE–SE – ACADEMIA DA SAÚDE\VOL.02 – PEÇAS GRÁFICAS\VOL. PROJ. ARQUITETÔNICO\PE433.2019–ARQ_R00.dwg
DATA DE PLOTAGEM: terça–feira, 3 de maio de 2019 08:06
FORMATO PARA IMPRESSÃO: ISO A4 (210.00 x 297.00 MM) | TAMANHO DO ARQUIVO: 14484.11KB
TONE DO USUÁRIO: Jonatha Bueno | DATA DA ÚLTIMA ATUALIZAÇÃO: terça–feira, 3 de maio de 2019 08:07:00

COR	PENA	ESPESSURA
1	1	0.10
2	2	0.20
3	3	0.30
4	4	0.40
5	5	0.50
6	6	0.60
7	7	0.70
8	8	0.09
9	9	0.09
10	10	0.30
11	11	0.05
12	12	0.10
13	13	0.06
14	14	0.09
15	15	0.10
16	16	0.09
17	17	0.09
18	18	0.60
19	19	0.09
20	20	0.09
21	21	0.60
22	22	0.09
23	23	0.09
24	24	0.09
25	25	0.10
26	26	0.09
27	27	0.09
28	28	0.09
29	29	0.09
30	30	0.09
31	31	0.09
32	32	0.09
33	33	0.09
34	34	0.09
35	35	0.09
36	36	0.09
37	37	0.09
38	38	0.09
39	39	0.09
40	40	0.09
41	41	0.09
42	42	0.09
43	43	0.09
44	44	0.09
45	45	0.09
46	46	0.09
47	47	0.09
48	48	0.09
49	49	0.09
50	50	0.09
51	51	0.09
52	52	0.09
53	53	0.09
54	54	0.09
55	55	0.09
56	56	0.09
57	57	0.09
58	58	0.09
59	59	0.09
60	60	0.09
61	61	0.09
62	62	0.09
63	63	0.09
64	64	0.09
65	65	0.09
66	66	0.09
67	67	0.09
68	68	0.09
69	69	0.09
70	70	0.09
71	71	0.09
72	72	0.09
73	73	0.09
74	74	0.09
75	75	0.09
76	76	0.09
77	77	0.09
78	78	0.09
79	79	0.09
80	80	0.09
81	81	0.09
82	82	0.09
83	83	0.09
84	84	0.09
85	85	0.09
86	86	0.09
87	87	0.09
88	88	0.09
89	89	0.09
90	90	0.09
91	91	0.09
92	92	0.09
93	93	0.09
94	94	0.09
95	95	0.09
96	96	0.09
97	97	0.09
98	98	0.09
99	99	0.09
100	100	0.09
101	101	0.09
102	102	0.09
103	103	0.09
104	104	0.09
105	105	0.09
106	106	0.09
107	107	0.09
108	108	0.09
109	109	0.09
110	110	0.09
111	111	0.09
112	112	0.09
113	113	0.09
114	114	0.09
115	115	0.09
116	116	0.09
117	117	0.09
118	118	0.09
119	119	0.09
120	120	0.09
121	121	0.09
122	122	0.09
123	123	0.09
124	124	0.09
125	125	0.09
126	126	0.09
127	127	0.09
128	128	0.09
129	129	0.09
130	130	0.09
131	131	0.09
132	132	0.09
133	133	0.09
134	134	0.09
135	135	0.09
136	136	0.09
137	137	0.09
138	138	0.09
139	139	0.09
140	140	0.09
141	141	0.09
142	142	0.09
143	143	0.09
144	144	0.09
145	145	0.09
146	146	0.09
147	147	0.09
148	148	0.09
149	149	0.09
150	150	0.09
151	151	0.09
152	152	0.09
153	153	0.09
154	154	0.09
155	155	0.09
156	156	0.09
157	157	0.09
158	158	0.09
159	159	0.09
160	160	0.09
161	161	0.09
162	162	0.09
163	163	0.09
164	164	0.09
165	165	0.09
166	166	0.09
167	167	0.09
168	168	0.09
169	169	0.09
170	170	0.09
171	171	0.09
172	172	0.09
173	173	0.09
174	174	0.09
175	175	0.09
176	176	0.09
177	177	0.09
178	178	0.09
179	179	0.09
180	180	0.09
181	181	0.09
182	182	0.09
183	183	0.09
184	184	0.09
185	185	0.09
186	186	0.09
187	187	0.09
188	188	0.09
189	189	0.09
190	190	0.09
191	191	0.09
192	192	0.09
193	193	0.09
194	194	0.09
195	195	0.09
196	196	0.09
197	197	0.09
198	198	0.09
199	199	0.09
200	200	0.09
201	201	0.09
202	202	0.09
203	203	0.09
204	204	0.09
205	205	0.09
206	206	0.09
207	207	0.09
208	208	0.09
209	209	0.09
210	210	0.09
211	211	0.09
212	212	0.09
213	213	0.09
214	214	0.09
215	215	0.09
216	216	0.09
217	217	0.09
218	218	0.09
219	219	0.09
220	220	0.09
221	221	0.09
222	222	0.09
223	223	0.09
224	224	0.09
225	225	0.09
226	226	0.09
227	227	0.09
228	228	0.09
229	229	0.09
230	230	0.09
231	231	0.09
232	232	0.09
233	233	0.09
234	234	0.09
235	235	0.09
236	236	0.09
237	237	0.09
238	238	0.09
239	239	0.09
240	240	0.09
241	241	0.09
242	242	0.09
243	243	0.09
244	244	0.09
245	245	0.09
246	246	0.09
247	247	0.09
248	248	0.09
249	249	0.09
250	250	0.09
251	251	0.09
252	252	0.09
253	253	0.09
254	254	0.09
255	255	0.15

ESC P/ PLOTAR 1=0.5

MÉTRICA PLANEJAMENTO, CONSTRUÇÃO & INCORPORAÇÃO